АДМИНИСТРАЦИЯ
МИХАЙЛОВСКОГО СЕЛЬСКОГО ПОСЕЛЕНИЯ
ЮРЬЕВЕЦКОГО МУНИЦИПАЛЬНОГО РАЙОНА
ИВАНОВСКОЙ ОБЛАСТИ

ПОСТАНОВЛЕНИЕ

от 30.05.2019г. № 53

О внесении изменений и дополнений в постановление администрации Михайловского сельского поселения от 09.07.2013№ 52 «Об определении границ прилегающих к некоторым организациям и объектам территории Михайловского сельского поселения, на которых не допускается розничная продажа алкогольной продукции »

В целях приведения постановления администрации Михайловского сельского поселения от 09.07.2013№ 52 «Об определении границ прилегающих к некоторым организациям и объектам территории Михайловского сельского поселения, на которых не допускается розничная продажа алкогольной продукции » в соответствие с нормами действующего законодательства, руководствуясь Уставом Михайловского сельского,

Постановляет:

1.Внести следующие изменения и дополнения в постановление администрации Михайловского сельского поселения от 09.07.2013№ 52 «Об определении границ прилегающих к некоторым организациям и объектам территории Михайловского сельского поселения, на которых не допускается розничная продажа алкогольной продукции »:

1.1.Приложение №1 к постановлению изложить в новой редакции /прилагается/.

2.Утвердить схемы границ прилегающих к организациям и объектам территорий, на которых не допускается розничная продажа алкогольной продукции./ Приложение №2 /.

3. Обнародовать настоящее постановление в соответствие со ст.38 Устава Михайловского сельского поселения и разместить на официальном сайте администрации сельского полселения.

4. Контроль за исполнением настоящего постановления оставляю за собой.

Глава Михайловского сельского поселения
Юрьевецкого муниципального района Е.С.Вудрицкая.

Приложение № 1
к постановлению администрации
Михайловского сельского поселения
Юрьевецкого муниципального
района Ивановской области
от 30.05.2019 № 53

Приложение №1
к постановлению администрации
Михайловского сельского поселения
Юрьевецкого муниципального
района Ивановской области
от 09.07.2013 № 52

Перечень
организаций и объектов, расположенных на территории Михайловского сельского поселения, на прилегающих к которым территориях не допускается розничная продажа алкогольной продукции

№ п/п	Наименование организации (объекта)	Адрес
1.	Муниципальное казённое дошкольное образовательное учреждение детский сад № 2 «Дюймовочка»	д. Михайлово, ул. Мира, д. 10-а
2.	Муниципальное учреждение культуры «Социально-культурное объединение Михайловского сельского поселения Юрьевецкого района Ивановской области»	д. Михайлово, ул. Советская д.14-а
3.	Муниципальное учреждение культуры «Социально-культурное объединение Михайловского сельского поселения Юрьевецкого района Ивановской области»	д. Костяево Большое, ул. Зеленая, д.1-а
4.	Фельдшерско-акушерский пункт ОБУЗ «Кинешемская центральная районная больница»	д.Михайлово, ул. Советская, д. 14 б
5.	Фельдшерско-акушерский пункт ОБУЗ «Кинешемская центральная районная больница»	д. Костяево Большое, ул. Лесная, д.1-а
6.	МКОУ Костяевская ОШ	д.Костяево Большое, ул.Набережная,д.1-а

Приложение № 2
к постановлению администрации
Михайловского сельского поселения
Юрьевецкого муниципального
района Ивановской области
от 30.05.2019 № 53

Схемы границ прилегающих к организациям и объектам территорий, на которых не допускается розничная продажа алкогольной продукции

1.Схема границы прилегающей территории к муниципальному казённому дошкольному образовательному учреждению детский сад № 2 «Дюймовочка»д.Михайлово

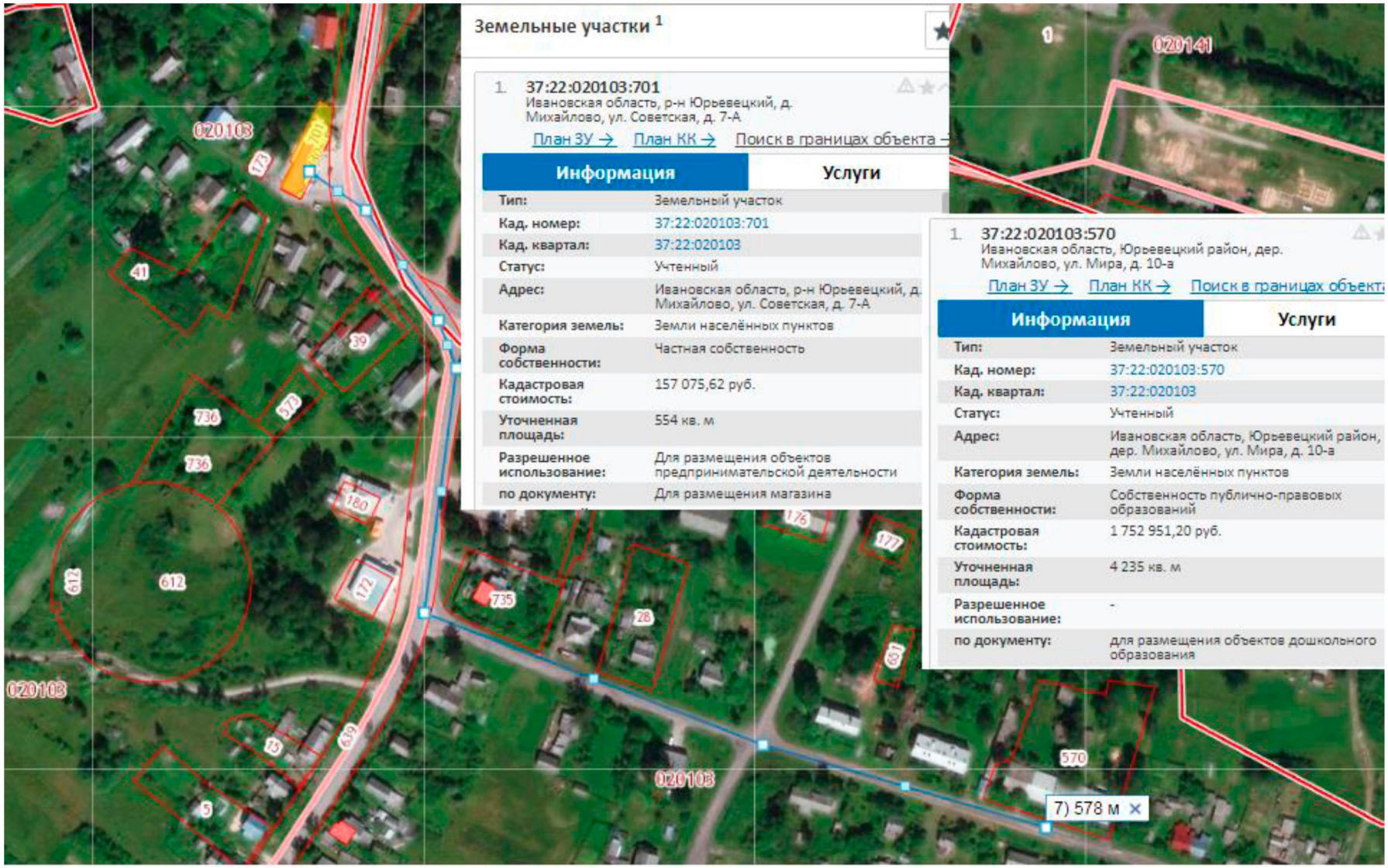

2.Схема границы прилегающей территории к Муниципальному учреждению культуры «Социально-культурное объединение Михайловского сельского поселения Юрьевецкого района Ивановской области» д.Михайлово

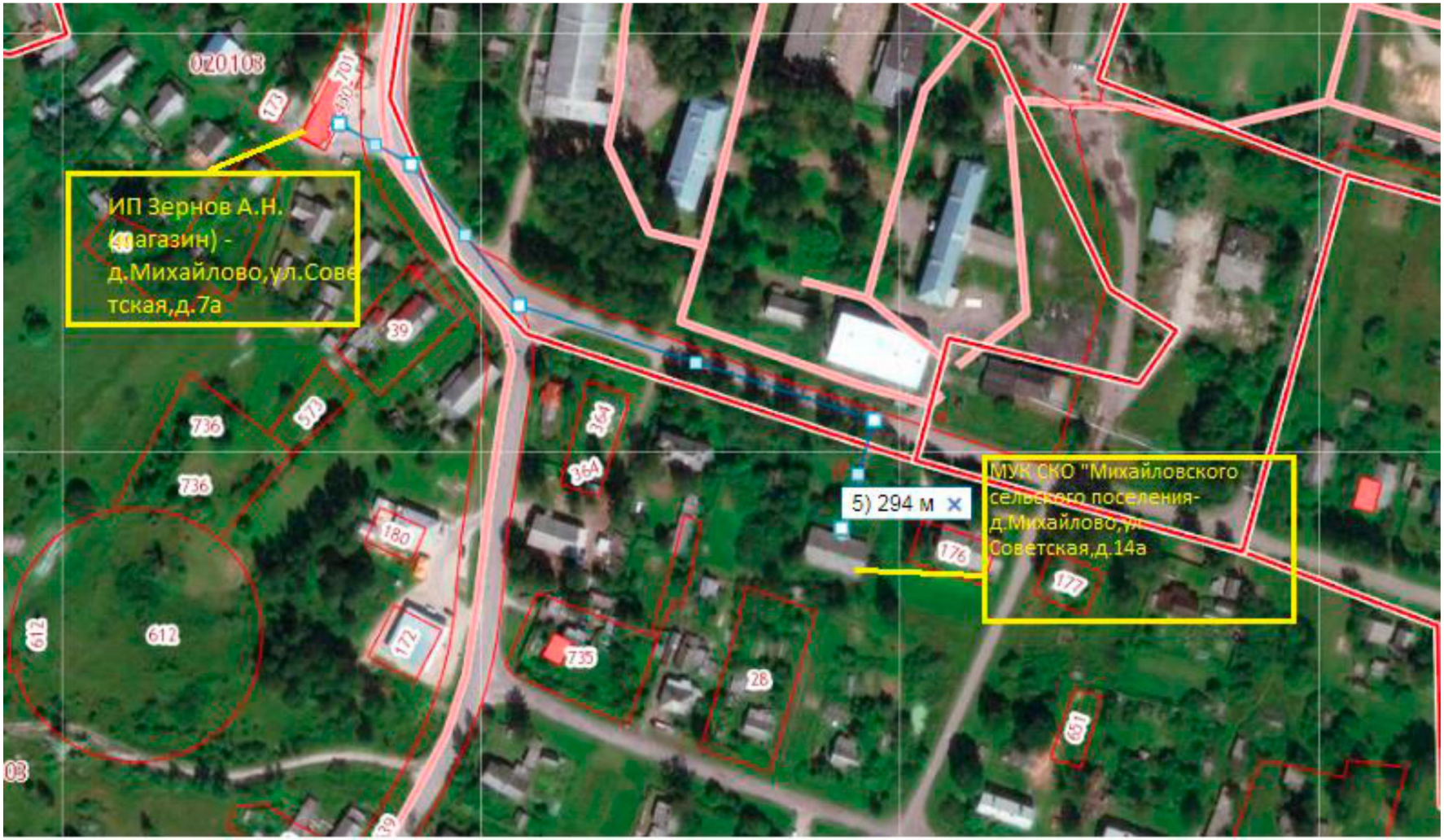

3.Схема границы прилегающей территории к фельдшерско-акушерскому пункту ОБУЗ «Кинешемская центральная районная больница»в д.Михайлово

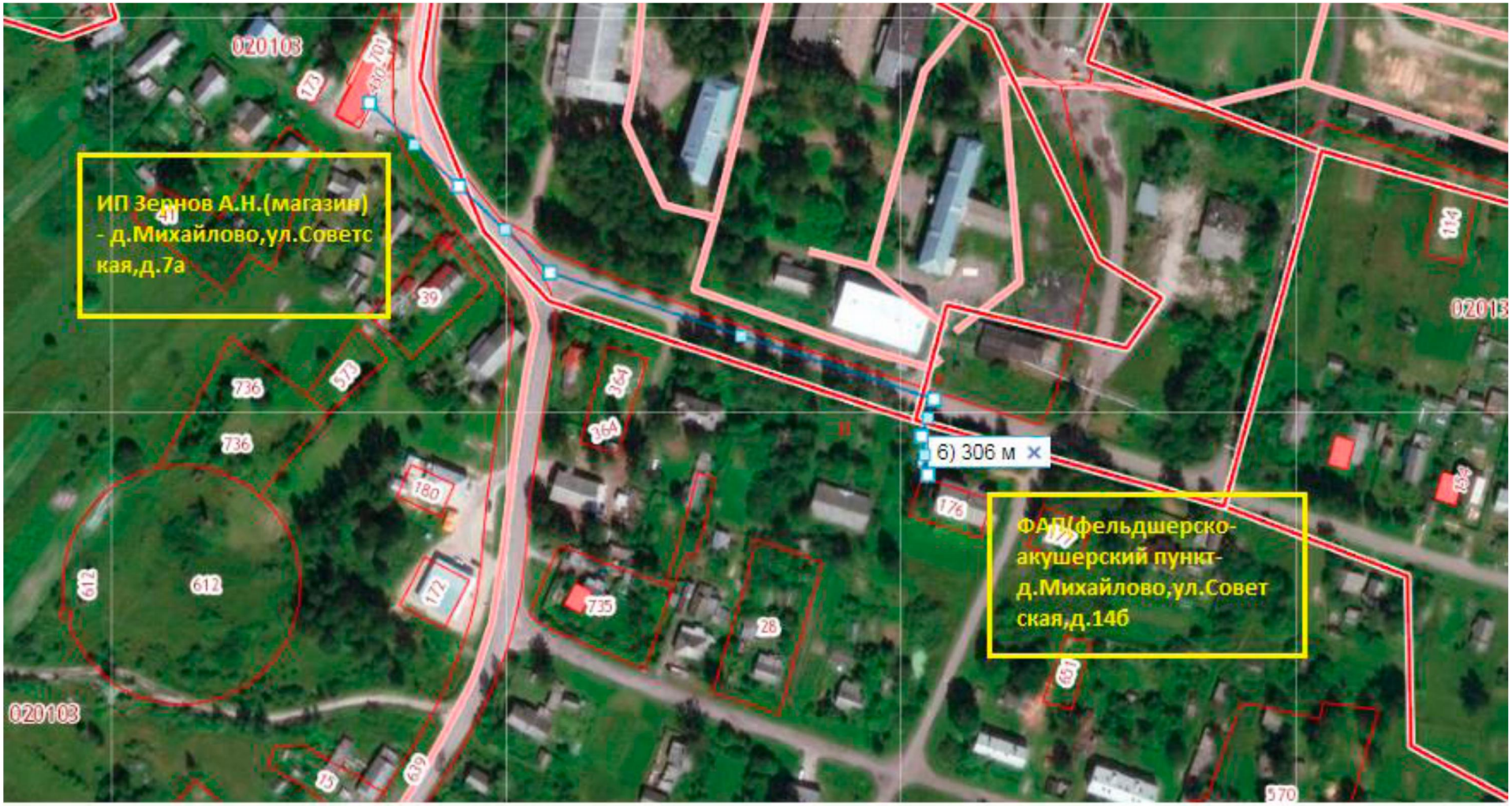

4.Схема границы прилегающей территории к муниципальному казённому дошкольному образовательному учреждению детский сад № 2 «Дюймовочка» д.Михайлово

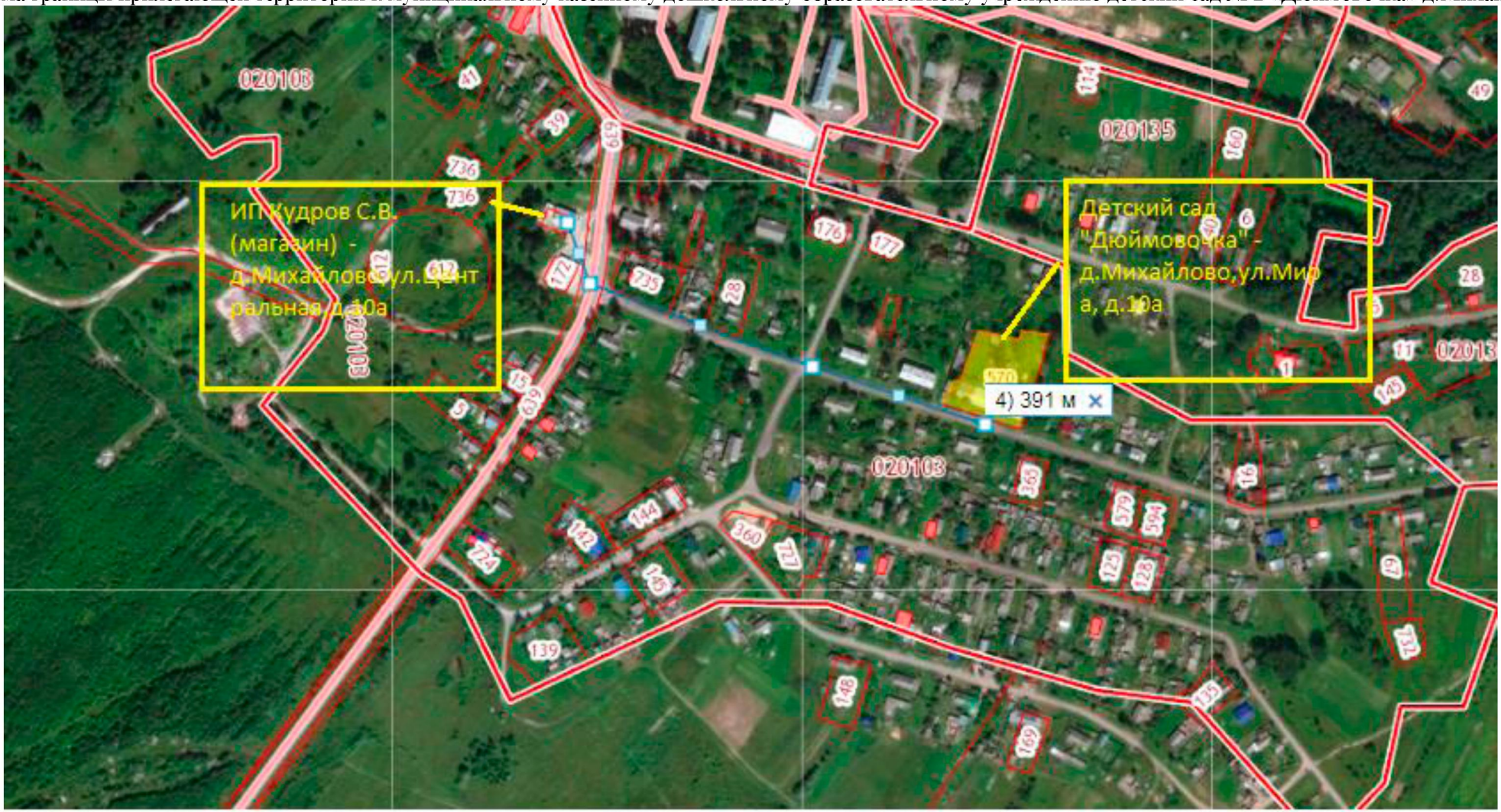

5.Схема границы прилегающей территории к Муниципальному учреждению культуры «Социально-культурное объединение Михайловского сельского поселения Юрьевецкого района Ивановской области» д.Михайлово

6.Схема границы прилегающей территории к фельдшерско-акушерскому пункту ОБУЗ «Кинешемская центральная районная больница» в д.Михайлово

7.Схема границы прилегающей территории к МКОУ Костяевская ОШ (д.Костяево Большое)

8.Схема границы прилегающей территории к Муниципальному учреждению культуры «Социально-культурное объединение Михайловского сельского поселения Юрьевецкого района Ивановской области» д.Костяево Большое

9.Схема границы прилегающей территории к фельдшерско-акушерскому пункту ОБУЗ «Кинешемская центральная районная больница»в д.Костяево Большое